



PEUGEOT 308 SW Active Business BlueHDi: FS-463-LV

| | | | |
|---------------------------|-----------------------------|---------------------------|------------------|
| N° Chassis: | VF3LCYHZJLS194343 | Version: | |
| 1ère MEC: | 4/09/2020 | CV fiscaux: | |
| Kilométrage inspection: | 85324 | Puissance KW: | |
| Type carrosserie: | Break | Couleur carrosserie: | Bleu |
| Boîte: | MAN 6 VIT | Nature de peinture: | Metallisé |
| Transmission: | Avant | Couleur intérieur: | Noir |
| Carburant: | Diesel | Type de jantes (montées): | Aluminium |
| Entretien: | OK | Couleur tableau de bord: | Noir |
| Moteur fonctionnant: | Oui | | |
| Batterie fonctionnante: | Oui | | |
| Véhicule roulant: | Oui | | |
| Nbre portes: | 5 | | |
| Nbre sièges: | 5 | | |
| Nombre appuis-têtes: | 5 | | |
| Type de jantes (montées): | Aluminium | | |
| Catégorie: | Vehicule particulier | | |

Options

| | | | |
|----------------------------|--------------------------|-----------------------|----------------------|
| Nbre clés total: | 1 | Radio: | |
| Nbre clés télécommandes: | 1 | Accoudoir central AV: | |
| GPS: | | Cache bagages: | |
| Vitres électriques AV: | | Radar parking AV: | |
| Vitres électriques AR: | | Radar parking AR: | |
| Régulateur de vitesse: | | Camera de recul: | |
| Volant multifonctions: | | Revêtement de siège: | Tissu / Autre |
| Volant cuir: | | | |
| Equipements corrects ? | | | |
| Couleur correcte ? | | | |
| Couleur correcte ? | bleu | | |
| Garnissage correspondant ? | | | |
| Immatriculation correcte ? | | | |
| VIN correct ? | | | |
| Type de climatisation: | Clim. automatique | | |

Degré d'usure

| 205/55/16/91 H | | | | |
|------------------------|-----|------------------|-----|-------------------------|
| Pneus été: | AVG | Michelin: 6,1 mm | AVD | Michelin: 6,3 mm |
| | ARG | Michelin: 6,6 mm | ARD | Michelin: 6,4 mm |
| Profondeur de pneu AVG | | | | 6.1 |
| Profondeur de pneu AVD | | | | 6.3 |
| Profondeur de pneu ARG | | | | 6.6 |
| Profondeur de pneu ARD | | | | 6.4 |
| Taille de pneu AVG | | | | 205/55 R 16 91 H |
| Taille de pneu AVD | | | | 205/55 R 16 91 H |
| Taille de pneu ARG | | | | 205/55 R 16 91 H |
| Taille de pneu ARD | | | | 205/55 R 16 91 H |
| Type de pneu AVG | | | | Eté |
| Type de pneu AVD | | | | Eté |
| Type de pneu ARG | | | | Eté |
| Type de pneu ARD | | | | Eté |
| Marque de pneu AVG | | | | 261 |
| Marque de pneu AVD | | | | 261 |
| Marque de pneu ARG | | | | 261 |
| Marque de pneu ARD | | | | 261 |

Matériel de secours

| | | | |
|----------|------------|-------|------------|
| Galette: | Oui | Cric: | Oui |
|----------|------------|-------|------------|



Jante alum. ARG, Griffe(s), Acceptable



Jante alum. ARD, Griffe(s), Réparer/rempl. (montant forfaitaire)



Jante alum. AVD, Griffe(s), Réparer/rempl. (montant forfaitaire)



Bas de caisse ext G, Bosse(s), LI - Réparer et peindre (complet)



Porte AVG, Griffe(s), Acceptable



Porte ARG, Griffe(s), Lustrage



Pare-chocs AV, Griffe(s), Lustrage



Boitier rétroviseur ext D, Griffe(s), Peindre



Porte ARD, Bosse(s), LI - Réparer et peindre (complet)

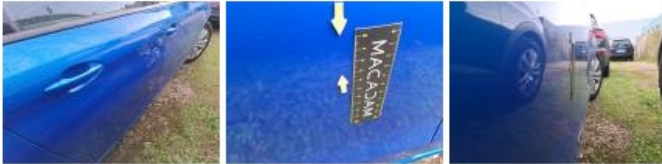

Porte AVD, Bosse(s) et griffe(s), LI - Réparer et peindre (complet)

