

## Volvo

XC60 B4 197 CH

VIN: YV1UZK5V2R1724474



## Description

N° d'immatriculation	GP-779-HS	Date d'immatriculation	05/06/2023
Odomètre	58020 km	Année modèle	-
Couleur	Noir	Type de boîte	-
Nombre de portes	-	Nombre de sièges	-
Capitonnage	Cuir/Similicuir		

## Equipements véhicule

Allumage automatique des essuie-glaces	Allumage automatique des feux	Caméra de recul
Climatisation automatique	Jantes alliage	Radar de proximité arrière
Radar de proximité avant	Régulateur de vitesse	Sellerie chauffante
Sellerie réglable électriquement	Système de navigation	Toit ouvrant
Toit panoramique		

## Détails de l'inspection







Lieu de l'inspection	Date de l'inspection	Date de validation de l'inspection
HERTZ TT CAR ROISSY	07/11/2024	08/11/2024



## Contrôles

Problème moteur au démarrage	Véhicule non apte à la circulation	Véhicule sale (extérieur)
Non	Non	Non
Véhicule sale (intérieur)	Véhicule grêlé	Réparations importantes à effectuer
Non	Non	Non
Probable dommage structurel	Probable problème de géométrie	Probable dommage soubassement
Non	Non	Non

## Dommages et corrections

Élément	Position	Dommage	Correction
Jante	Arrière Gauche	Rayure	Réparation
Diamètre Jante/Pneu : 20			

Élément	Position	Domage	Correction
			
<b>Jante</b> Diamètre Jante/Pneu : 20	Avant Gauche	Rayure	Réparation
			
<b>Pare-chocs</b>	Avant	Rayure	Peinture
			
<b>Pneu</b> Largeur : 255 / Rapport de forme : 45 / Indice de vitesse : H / Saison : Été / Marque de pneu : MICHELIN / Diamètre Jante/Pneu : 20 / Technologie anti-crevaisson : Aucun	Avant Droit	Non Conforme	Acceptable (pour mémoire)
			
<b>Jante</b> Diamètre Jante/Pneu : 20	Avant Droit	Rayure	Réparation
			
<b>Porte</b>	Arrière Droit	Rayure	Peinture
			
<b>Aile</b>	Arrière Droit	Rayure	Peinture

Élément	Position	Domage	Correction
			
<b>Jante</b> Diamètre Jante/Pneu : 20	Arrière Droit	Rayure	Réparation
			
Hayon ou malle	-	Rayure	Peinture
			

### Éléments amovibles

- |   |   |   |
|---|---|---|
| <input type="checkbox"/> Cable de charge lente                  | <input type="checkbox"/> Cable de charge rapide | <input type="checkbox"/> Cache bagages  |
| <input type="checkbox"/> Compresseur kit réparation pneumatique | <input type="checkbox"/> Cric                   | <input type="checkbox"/> Double de clé  |
| <input type="checkbox"/> Kit réparation pneumatique complet     | <input type="checkbox"/> Outillage de bord      | <input type="checkbox"/> Plaque arrière |
| <input type="checkbox"/> Recharge kit réparation pneumatique    | <input type="checkbox"/> Roue de secours        |   |

### Pneus principaux

<b>Avant Gauche</b>	PIRELLI	255 / 45 / 20 / Été	5 mm
<b>Avant Droit</b>	MICHELIN	255 / 45 / 20 / Été	2 mm
<b>Arrière Gauche</b>	MICHELIN	255 / 45 / 20 / Été	4 mm
<b>Arrière Droit</b>	MICHELIN	255 / 45 / 20 / Été	4 mm
<b>Arrière</b>		// Été	3 mm

Photos



Avant gauche



Coffre ouvert



Arrière droit



Tableau de Bord



Compartiment passager avant



Vin



Roue de secours



Odomètre



Jante Arrière Gauche



Jante Avant Gauche

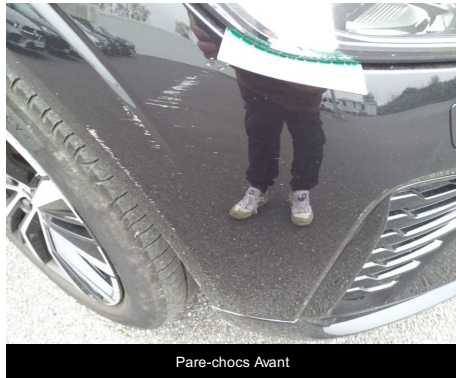

Pare-chocs Avant



Pneu Avant Droit



Jante Avant Droit



Porte Arrière Droit



Aile Arrière Droit



Jante Arrière Droit



Hayon ou malle -